

KYUNG HEE UNIVERSITY

2020학년도 경희대학교 편입학 모집요강

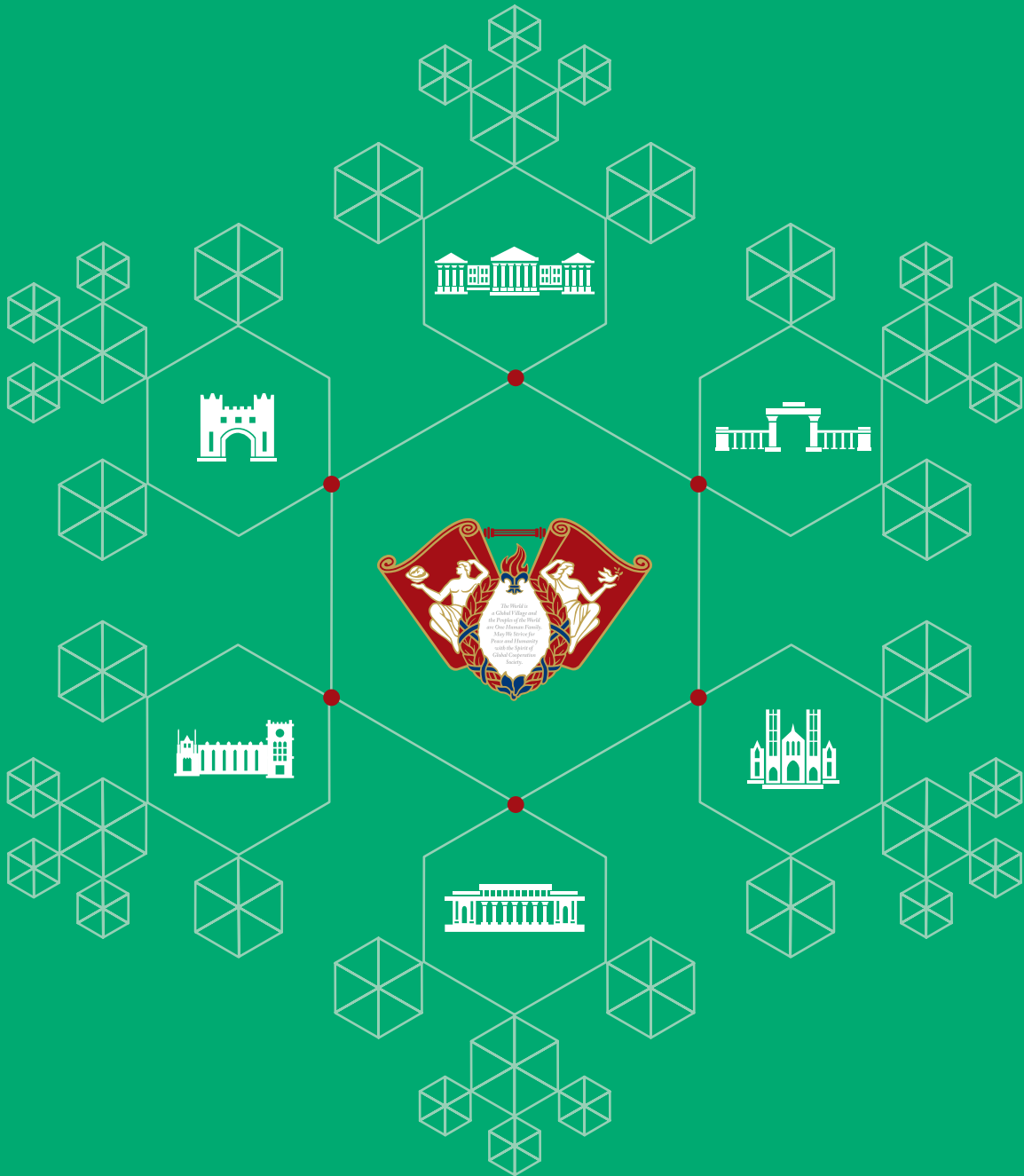

경희대학교

2020학년도 경희대학교 편입학 모집요강

- 01 지원자 유의사항
- 02 모집단위 및 모집인원
- 04 전형일정
- 05 원서접수
- 07 지원자격 및 제한
- 08 전형요소 및 방법
- 12 제출서류 및 제출기간
- 13 기타사항

발행일 2019년 12월 2일 발행 경희대학교 입학처 제작 경희대학교 커뮤니케이션센터 경희대 홈페이지 www.khu.ac.kr 경희대 입학처 홈페이지 iphak.khu.ac.kr





지원자 유의사항

1. 편입학은 3학년(의학과, 치의학과, 한의학과는 본과 1학년)에 한하여 모집합니다.
2. 합격자는 본교의 교과과정에 따라 졸업에 필요한 전공필수 및 선택과목 등이 학점인정 심사 결과 인정되지 않는 경우 이를 이수해야 하며, 이로 인하여 수학기한이 연장될 수 있습니다. 특히, 의학과, 치의학과, 한의학과, 한약학과, 간호학과 합격자는 학점인정 심사결과 인정 학점수가 부족할 경우 선수과목을 반드시 이수해야 하며, 이로 인하여 수학기한이 연장될 수 있습니다. 건축학과(5년제)의 경우, 건축학교육인증에 필요한 교과목을 반드시 이수해야 하며, 이로 인하여 수학기한이 최소 5년 이상이 될 수도 있습니다. 단, 전적 대학이 5년제 건축학교육인증을 획득한 경우 일부 과목 성적을 인정받을 수 있습니다.
3. 편입학 후 교과과정 이수는 본교 교과과정 이수규정에 따릅니다.
4. 편입학자는 '교직이수' 및 '전과'가 불가합니다.
[단, 전적대학에서 '초등학교' 준교사 이상의 교원자격증을 취득한 자는 교직이수가 가능, 간호학과(야) 특별편입의 경우 교직이수 선발자에 한하여 교직이수 가능]
* 초등학교 준교사 이상의 자격증에 해당되지 않는 교사자격증
- 실기교사(전체), 유치원 준교사 이상, 특수학교 준교사 이상
- 사서교사, 보건교사, 영양교사, 전문상담교사(2급) 이상
- 중등학교의 준교사·정교사(2급)·정교사(1급)·교감·교장
5. 고사 당일 부정행위 방지 유의사항
가. 사진이 함께 출력된 수험표를 고사 당일 규정된 신분증[주민등록증, 운전면허증, 기간이 만료되지 않은 여권, 주민센터에서 발급한 사진이 부착된 임시신분증]과 함께 지참해야 합니다.
나. 휴대전화, 스마트워치 등 통신·스마트기기 일체를 사용할 수 없으며, 고사 및 면접대기 중 사용시 부정행위자로 간주하여 퇴실 조치 합니다.
다. 각종 부정행위자는 입학전형 대상에서 제외됩니다.
라. 고사시간 중에 지원자 전체를 촬영할 수 있으며, 지원자는 인터넷 원서접수와 동시에 이에 동의한 것으로 간주합니다.
6. 모든 지원자의 대학과정 수료(예정), 졸업(예정) 여부 및 제출서류 확인 결과 지원자격 부적격 또는 제출서류의 위·변조 및 기타 부정 한 방법으로 합격·입학한 사실이 판명될 경우, 편입학 전후를 막론하고 합격·입학을 취소하며(합격자의 모든 관련서류는 발급기관을 통하여 추후 확인함) 납부한 등록금은 반환하지 않습니다.
7. 외국 대학 출신자는 관련 증명서[졸업(예정)증명서, 수료(예정)증명서, 성적증명서]가 영어 이외의 언어로 되어 있을 경우, 한글로 번역·공증하여 제출해야 합니다.
8. 서류 미제출 및 고사에 결시할 경우, 입학전형 대상에서 제외됩니다.
9. 입학전형의 평가내용 및 성적은 일체 공개하지 않으며 제출서류는 반환하지 않습니다. 모든 지원자는 인터넷 원서접수와 동시에 이에 동의한 것으로 간주합니다.
10. 모집요강에 명시되지 않은 사항은 본교 편입학사정위원회가 정하는 바에 따릅니다.



모집단위 및 모집인원

대학	모집단위	모집인원		세부전공	계열	캠퍼스	
		일반	학사				
문과대학	국어국문학과	2	2		인문	서울	
	사학과	3	1				
	철학과	1	1				
	영어영문학과	2	1				
	응용영어통번역학과	1	1				
정경대학	정치외교학과	1	1				
	행정학과	5	2				
	사회학과	2	1				
	경제학과	7	3				
	무역학과	2	2				
	언론정보학과	2	2				
경영대학	경영학과	10	8				
	회계·세무학과	3	2				
호텔관광대학	Hospitality 경영학부	호텔경영학과	1	1			
		컨벤션경영학과	1	1			
		외식경영학과	1	1			
		조리·서비스경영학과	1	1			
	관광학부	관광학과	1	1			
		문화관광콘텐츠학과	1	1			
생활과학대학	아동가족학과	1	1				
	주거환경학과	-	1				
	의상학과	1	1				
	식품영양학과	5	1				
이과대학	수학과	5	-		자연		
	물리학과	4	1				
	화학학과	8	1				
	생물학과	8	2				
	지리학과	4	1				
의과대학	의학과	3	-				
치과대학	치위학과	3	-				
한 의과대학	한 의학과	교차지원	-	1			
		일반지원	-	2			
약학대학	한약학과	3	1				
	약과학과	4	1				
간호과학대학	간호학과(야) 특별편입	100	-				
서울캠퍼스 소계		196	47				

대학	모집단위	모집인원		세부전공	계열	캠퍼스
		일반	학사			
공과대학	기계공학과	15	4		자연	
	산업경영공학과	3	-			
	원자력공학과	4	-			
	화학공학과	7	2			
	정보전자신소재공학과	6	2			
	사회기반시스템공학과	7	-			
	건축공학과	7	2			
	환경학및환경공학과	2	-			
	건축학과(5년제)	5	-			
전자정보대학	전자공학과	16	6			
	생체의공학과	8	1			
소프트웨어융합대학	컴퓨터공학과	8	3			
	소프트웨어융합학과	5	2			
응용과학대학	응용수학과	4	1			
	응용물리학과	3	-			
	응용화학과	8	1			
	우주과학과	3	-			
생명과학대학	유전공학과	10	2			
	식품생명공학과	3	1			
	한방재료공학과	3	-			
	식물·환경신소재공학과	2	-			
국제대학	원예생명공학과	2	-			
	국제학과	12	5		국제	
외국어대학	프랑스어학과	4	1			인문
	스페인어학과	2	1			
	러시아어학과	2	1			
	중국어학과	8	1			
	일본어학과	1	1			
	한국어학과	1	-			
	글로벌커뮤니케이션학부	3	2	영미어문전공, 영미문화전공		
예술·디자인대학	산업디자인학과	4	1			예술
	시각디자인학과	6	1			
	환경조경디자인학과	1	1			
	의류디자인학과	4	1			
	디지털콘텐츠학과	-	1			
	도예학과	-	1			
	PostModern음악학과	2	-			
	연극영화학과	4	-			
체육대학	체육학과	6	2		체육	
	스포츠의학과	4	-			
	골프산업학과	1	-			
	스포츠지도학과	7	-			
	태권도학과	3	-			
국제캠퍼스 소개		206	47			
총계		402	94			

- ※ 모든 입학관리는 지원하는 모집단위가 속한 캠퍼스별로 진행됩니다.
- ※ 의학과, 치의학과와 한의학과는 본과 1학년으로 선발합니다.
- ※ 약학과와 졸업생에 대해서는 약사 또는 한약사 국가고시 응시자격이 부여되지 않습니다.
- ※ 간호학과(아) 특별편입 과정은 전일제 과정으로 운영합니다.
- ※ 국제학과는 전공수업을 영어로 진행합니다.
- ※ 글로벌커뮤니케이션학부의 전공배정은 학부 내규로 정합니다.



전형일정

구 분	일 정		비 고
원서접수 (인터넷접수)	2019. 12. 11(수) 10:00 ~ 13(금) 17:00		<ul style="list-style-type: none"> www.uwayapply.com
서류제출	2019. 12. 11(수) ~ 17(화) 17:00		<p>[전모집단위 - 간호학과(아) 제외]</p> <p>1. 공인영어성적표 1부 ※ 반드시 성적표를 스캔 또는 촬영하여 원서접수 사이트에 파일업로드(PDF, JPG)</p> <p>[간호학과(아)] ※ 반드시 방문 또는 우편 제출</p> <p>1. 입학원서 1부 2. 졸업(예정)증명서 원본 1부 3. 전적대학 성적증명서 원본 1부 4. 간호사면허증 사본 1부</p>
	2020. 1. 18(토) 고사 당일 제출		<p>1. 입학원서 2. 전적대학 졸업(예정)증명서 또는 수료(예정)증명서 3. 모집단위별 제출서류(해당자에 한함) ※ 사전 우편/방문 접수 불가</p>
1단계 합격자 발표 (해당 모집단위에 한함)	2020. 1. 3(금) 18:00		<ul style="list-style-type: none"> 확인처 www.khu.ac.kr iphak.khu.ac.kr
논술고사 면접고사	고사종류	모집단위 서울캠퍼스 국제캠퍼스	일시
	면접고사 (국제캠퍼스)	- 예술·디자인대학	2020.1.18(토) 09:00~
	논술고사 (공동)	문과대학 공과대학 정경대학 전자정보대학 경영대학 소프트웨어융합대학 호텔관광대학 응용과학대학 생활과학대학 생명과학대학 이과대학 국제대학 의과대학 외국어대학 치과대학 체육대학 한의과대학 약학대학	2020.1.18(토) 09:00 ~ 11:00
	면접고사 (서울캠퍼스)	의과대학 치과대학 한의과대학 간호학과(아)	- 2019.1.18(토) 13:00 ~
합격자 발표	2020. 2. 10(월) 18:00		<ul style="list-style-type: none"> 확인처 www.khu.ac.kr iphak.khu.ac.kr
합격통지서 및 등록금고지서출력	2020. 2. 10(월) ~ 12(수) 15:00		
등록			<ul style="list-style-type: none"> KEB하나은행 전국지점

※ 모든 입학관리는 지원하는 모집단위가 속한 캠퍼스별로 진행됩니다.



원서접수

1. 안내사항

- 가. 접수 기간 : 2019. 12. 11(수) 10:00 ~ 13(금) 17:00
- 나. 접수 방법 : 인터넷 접수
- 다. 접수 사이트 : www.uwayapply.com
- 라. 결제금액 : 90,000원(전형료 85,000원, 접수 수수료 5,000원)
- 마. 전형료 결제방법 : 접수사이트 내 결제방법 참조
- 바. 전형료 환불

[전형료 전액환불(접수수료 5,000원 제외)]

1) 대상자

- (1) 모든 전형 지원자 중 국민기초생활보장수급자, 차상위복지급여 수급(대상)자, 국가보훈대상자 : 원서접수 시 '전형료 환불계좌' 작성, 원서접수 후 서류제출 기간[2019. 12. 11(수) ~ 17(화) 17:00] 내에 '입학원서'와 '해당 자격 증빙서류'를 제출한 경우에 한하며 모든 증빙서류는 [2019. 12. 2(월)] 이후에 발급된 것만 인정합니다.

해당자	해당 자격 증빙 서류
기초생활수급자	- 국민기초생활보장수급자 증명서(지원자 기준 발급) 1부
차상위계층	- 차상위 본인부담경감대상자 증명서, 자활 근로자 확인서, 장애(아동)수당 대상자 확인서, 장애인연금 대상자 확인서, 차상위 계층 확인서 중 해당서류 1부 - 가족관계증명서(부 또는 모 기준 발급) 1부 [* 차상위복지급여 수급(대상)자가 지원자 본인이 아닐 경우 제출] - 주민등록표등본 1부 [* 차상위복지급여 수급(대상)자가 지원자 본인이 아닐 경우 제출]
한부모가족지원대상자	- 한부모가족증명서(지원자 기준 발급) 1부
국가보훈대상자	- 대학입학특별전형대상자증명서 1부 - 가족관계증명서(지원자 기준 발급 / 단, 독립유공자 손자녀 중 친손의 경우 부 기준, 외손의 경우 모 기준) 1부

- (2) 수험생의 귀책이 없는 사유(천재지변, 질병 등)로 전형 응시가 불가능할 경우, 해당 고사일 기준으로 3일 이내에 증빙서류를 제출하여 본교가 인정한 지원자

2) 본교가 사전 공지 없이 전형일을 변경할 경우

[전형료 20,000원 환불]

1) 대상자

- (1) 1단계 불합격자(다단계 전형 실시하는 모집단위 지원자에 한함)
- (2) 1단계 합격자 중 지원자의 귀책이 없는 사유(천재지변, 질병 등)로 논술 또는 면접고사 전형 응시가 불가능할 경우, 2020. 1. 21(화)까지 증빙서류를 제출하여 본교가 인정한 지원자

사. 전형료 비례 환불

- 1) 본교는 고등교육법 제34조의4 제5항에 따라 입학전형 관련 수입·지출에 따른 잔액이 발생할 경우에 한하여 2020. 4. 30(목)까지 입학전형에 응시한 사람이 납부한 입학전형료에 비례하여 반환할 예정입니다.
- 2) 반환할 금액에서 금융기관의 전산망을 이용하는 데 드는 비용을 차감하고 반환합니다. 단, 금융기관의 전산망을 이용하는데 드는 비용이 반환할 금액 이상이면 반환하지 않습니다.

* 응시대상자가 타학교와의 전형일 중복 또는 단순 번심 등의 이유로 전형에 응시하지 않을 경우는 전형료를 환불하지 않습니다.

* 원서접수 시 작성하는 "전형료 환불계좌"는 전형료 환불 대상자에 대한 환불을 위해 작성하는 것으로 본인 또는 보호자의 계좌(입출금이 자유로운 계좌)번호를 입력해야 합니다. 입력오류로 인해 발생하는 불이익은 수험생 본인의 책임이니 유의하기 바랍니다.

〈인터넷 원서접수 절차〉

인터넷 원서접수 시 사진 업로드를 위하여 수험생 본인의 증명사진 파일(jpg, gif 형식)을 준비하기 바랍니다.
[최근 3개월 내에 촬영한 사진으로, 인물 뒤 배경이 있는 사진 또는 스냅 사진은 사용할 수 없음]

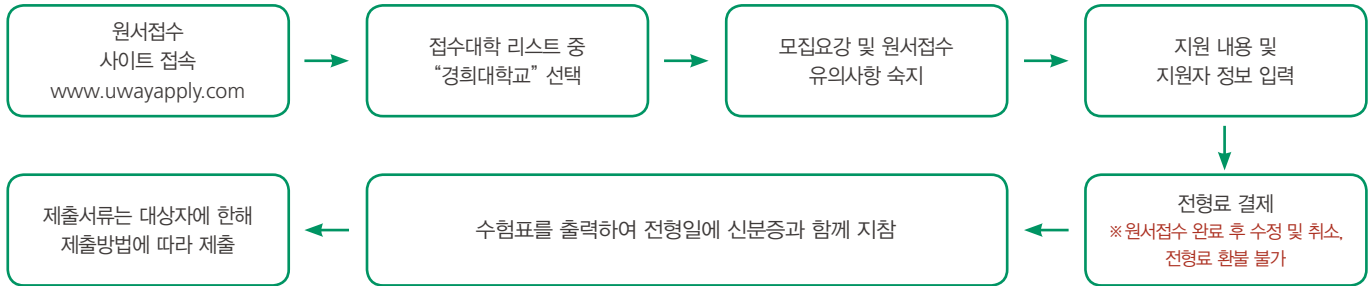

※ 접수 마감시한[2019 12. 13(금) 17:00]에 원서접수사이트 접속이 차단되오니 사전에 미리 접속하여 입학원서 내용입력 및 전형료 결제를 완료해야 합니다.

2. 유의사항

- 가. 전형료 결제(입금) 후, 수험번호가 부여되면 접수가 완료된 것입니다.
- 나. 접수가 완료된 후에는 지원자 본인의 과실 및 고의를 불문하고 입학원서의 학과, 전형 변경 및 접수 취소, 전형료 환불 등이 불가하니 신중하게 작성하기 바랍니다.
- 다. 지원자와 추가 연락자의 주소, 전화번호는 전형기간 중 사용되므로 연락 가능한 전화, 휴대전화 등 모든 사항을 빠짐없이 기재해야 하고, 변경되는 경우에는 즉시 지원자가 지원한 모집단위가 속한 캠퍼스 입학처(☎1544-2828)로 통보해야 합니다.
- 라. 입력한 내용이 사실과 다르거나 전화번호 오기, 타인 전화번호 기재 등으로 인하여 발생한 불이익은 본교에서 책임지지 않습니다.



지원 자격 및 제한

1. 지원자격(공통) ※ 다음 사항 중 하나에 해당해야 합니다.

구분	지원자격	비고
일반편입학	1. 국내 4년제 이상 정규 대학에서 2학년(4학기) 이상 수료(예정)한 자	※ 수료: 각 대학에서 규정한 2학년 (4학기) 이상을 등록하고 전적 대학에서 정한 수료 기준에 해당하는 소정의 학점 취득을 의미
	2. 전문대학 (전문)학사학위 취득(예정)자	-
	3. 학점인정 등에 관한 법률 및 평생교육법에 의한 (전문)학사학위 취득(예정)자	※ 「학점인정 등에 관한 법률」에 의거하여 학점을 취득한 경우에도 동법 제9조에 의거 “(전문)학사학위를 취득(예정)”한 경우에 한하고, “학력인정(예정)증명서” 등으로 대체할 수 없음.
	4. 독학에 의한 학사학위 취득(예정)자	-
	5. 「고등교육법」 제50조의 3에 따라 교육부가 지정한 84개 전문대학 간호학과에서 수업연한을 4년으로 하는 과정을 2학년 또는 4학기 (계절학기 제외) 이상 수료하고 소정의 학점을 이수한 자	-
	6. 외국 4년제 이상 정규 대학에서 2학년(4학기) 이상 수료하고 학사 학위 취득에 필요한 학점의 1/2 이상을 취득(예정)한 자	※ 학위 취득에 필요한 최저 학점을 확인할 수 있는 서류를 반드시 제출해야 함(공문서 또는 해당 대학의 ‘학점 규정’ 학사학위 취득에 필요한 최저학점의 1/2 이상 취득해야 함)
	7. 외국 전문대학(커뮤니티칼리지) 졸업(예정)자로서 준학사학위 (Associate degree) 소지(예정)자	-
학사편입학	1. 학사학위 소지자(학점인정제 또는 독학학위제에 의한 학사학위 소지자 포함) 또는 이와 동등 이상의 학력이 있다고 인정되는 자	※ 「학점인정 등에 관한 법률」에 의거하여 학점을 취득한 경우에도 동법 제9조에 의거 “학사학위를 취득(예정)”한 경우에 한하고, “학력인정(예정)증명서” 등으로 대체할 수 없음.

2. 모집단위별 추가 지원자격

학과	추가 지원자격
한의학과	1. 교차지원자: 국내 의학과(전문대학원), 치의학과(전문대학원) 졸업(예정)자 2. 일반지원자: 국내·외 4년제 이상 정규대학 졸업(예정)자로서 학사학위 취득(예정)자 중 자연계(의·약계 포함)에 해당하는 학부(과) 출신자
의학과 치의학과 한약학과 약과학과	1. 일반편입학 : 다음 사항 중 하나에 해당해야 합니다. 가. 국내 4년제 이상 정규 대학의 자연계(의·약계 포함)에 해당하는 소속학부(과)에서 2학년(4학기) 이상을 자연계 학부 성적으로 수료(예정)한 자 중 65학점 이상 취득자 나. 외국 4년제 이상 정규 대학의 자연계(의·약계 포함)에 해당하는 소속학부(과)에서 2학년(4학기) 이상을 자연계 학부 성적으로 수료(예정)한 자 중 학사학위 취득에 필요한 최저학점의 1/2 이상을 취득한 자(학위 취득에 필요한 최저 학점을 확인할 수 있는 서류 제출해야 함) 2. 학사 편입학 : 국내·외 4년제 이상 정규대학 졸업(예정)자로서 학사학위 취득(예정)자 중 자연계(의·약계 포함)에 해당하는 학부(과) 출신자
간호학과(야)	※ 다음 사항 중 하나에 해당해야 합니다. 1. 간호사 면허증 소지(예정)자로서 국내 3년제 전문대학 간호학과 졸업(예정)자 2. 간호사 면허증 소지(예정)자로서 국내 전문대학에 준하는 간호학교 및 간호전문학교로서 교육부 장관이 인정하는 학교 졸업(예정)자 ※ 졸업예정자가 간호사 면허시험에 불합격할 경우 합격이 취소됩니다.
골프산업학과	1. KPGA 또는 KLPGA 준회원 이상인 자 (원서 접수 마감일 기준)
태권도학과	1. 태권도 국가원 공인 3단(품) 이상인 자 (원서 접수 마감일 기준, 단증 제출 불필요)
스포츠 지도학과	※ 다음 사항 모두에 해당해야 합니다. 1. 고교입학 이후 ~ 원서 접수 마감 기간 내 대한체육회 선수로 1년 이상 등록된 자 2. 대한체육회 또는 가맹 경기단체에서 주관하는 전국대회(생활체육 경기 실적 제외) 1회 이상 참가자 (1.에 해당하는 기간 내 실적만 인정)

3. 지원제한

1. 경희대 재학생 및 휴학생은 지원할 수 없습니다.
2. 일반/학사편입 중복 지원할 수 없습니다(동일 전형 내 모집단위 간 중복지원도 불가).



전형요소 및 방법

1. 전형요소 및 반영비율

모집단위	전형방법	단계	선발비율	전형요소별 반영비율				전형총점
				공인 영어성적	논술	전적대학 성적	면접	
문과대학 정경대학 경영대학 호텔관광대학 생활과학대학 이과대학 약학대학	다단계	1단계	1,000%내외	100%	-	-	-	200점
		2단계	100%	20%	80%	-	-	1,000점
의과대학 치과대학 한의과대학	다단계	1단계	2,000%내외	100%	-	-	-	200점
		2단계	100%	20%	40%	-	40%	1,000점
간호학과(아) 특별편입	다단계	1단계	300%내외	-	-	100%	-	600점
		2단계	100%	-	-	60%	40%	1,000점
공과대학 전자정보대학 소프트웨어융합대학 응용과학대학 생명과학대학 국제대학 외국어대학	일괄합산		100%	20%	80%	-	-	1,000점
예술·디자인대학		100%	40%	-	-	60% [포트폴리오 지참 가능]	1,000점	
체육대학		100%	60%	40%	-	-	1,000점	

※ 논술고사 시간 : 120분

※ 면접고사 시간 : 10분 내외

※ 간호학과(아)는 면접고사의 기초 자료로 활용할 목적으로 원서접수 시 자기소개서를 작성해야 합니다. 자기소개서 양식은 경희대학교 입학처 홈페이지에서 확인할 수 있습니다.

2. 공인영어성적

가. 공인영어[TOEIC, TOEFL(IBT), TEPS] 성적은 2018. 2. 1(목) ~ 2019. 12. 17(화)까지 취득한 성적 중 1개 반영(복수의 성적소지자는 모두 제출 가능. 상위성적 1개만 반영)

나. TOEIC은 국내에서 취득한 성적만 인정

다. 본교는 TOEFL IBT시험 성적표상에 기재된 My Best scores를 인정하지 않음(Test Date Scores만 인정)

3. 논술고사

가. 인문·체육/사회/자연계열(Ⅰ·Ⅱ)로 구분하여 학업 기초 지식을 측정하는 수준의 문제를 출제하며, 시험시간은 「120분」입니다.

나. 인문·체육계열은 문장에 대한 이해력과 추론 능력을 평가할 수 있도록 출제합니다.

다. 사회계열은 사회과학 관련 이해력을 평가할 수 있도록 출제합니다.

라. 자연Ⅰ 계열은 이공계 학부 과정에서 필요한 기초 수학 분야에 대하여 출제합니다.

마. 자연Ⅱ 계열은 기초 생물 및 기초 화학 분야에 대하여 출제합니다.

바. 반드시 본교에서 지급한 필기구만을 사용해야 하며 다른 필기구로 답안을 작성한 경우 0점 처리합니다.

사. 모집단위가 소속된 캠퍼스에서 실시하고 논술고사장은 2020.1.16.(목) 홈페이지에 공지합니다.

논술 계열 구분	해당 단과대학(학과)	출제 분야 및 평가 내용
인문·체육	문과대학, 생활과학대학[식품영양학과 제외], 외국어대학, 체육대학	문장에 대한 이해력과 추론
사회	정경대학, 경영대학, 호텔관광대학, 국제대학	사회과학 관련 이해력
자연Ⅰ	수학과, 물리학과, 지리학과, 공과대학, 전자정보대학, 소프트웨어융합대학, 응용과학대학, 생명과학대학	기초 수학
자연Ⅱ	의학과, 치의학과, 한의학과, 약학대학	기초 생물(50%) + 기초 화학(50%)
	생물학과	기초 생물
	화학과, 식품영양학과	기초 화학

4. 면접고사

가. 면접시간 : 10분 내외

나. 예술·디자인대학 지원자는 면접 시 포트폴리오 지참 및 제시 가능합니다.

다. 예술·디자인대학 지원자는 블라인드 면접을 실시하므로 포트폴리오 내 인적사항(이름, 수험번호, 전적대학명)은 삭제 후 지참해야 합니다.

라. 모집단위가 소속된 캠퍼스에서 실시하고 면접고사장은 2020.1.16.(목) 홈페이지에 공지합니다.

모집단위	평가항목	평가 기준 및 내용
의학과, 치의학과, 한의학과	인성면접	- 가치관 및 리더십, 의사소통능력, 논리적 사고력 및 표현력
	적성면접	- 해당 전공에 대한 학업적성, 전공 기초지식
간호학과(야)	인성면접	- 가치관 및 리더십, 의사소통능력, 논리적 사고력 및 표현력
	적성면접	- 해당 전공에 대한 학업적성, 간호학 기초지식
산업디자인학과 시각디자인학과 환경조경디자인학과 의류디자인학과 디지털콘텐츠학과 도예학과	인성 및 전공적합성 [포트폴리오 지참 가능]	- 별도 실기고사 없이 구술 면접만 시행 ※ 포트폴리오 : 실적물, 개인작품, 태블릿PC 등 지참 가능
PostModern음악학과		- 별도 실기고사 없이 구술 면접만 시행(악기 지참 불가) ※ 포트폴리오 : 음악 관련 이력 지참 가능(녹음 파일 등은 지참 불가)
연극영화학과		- 별도 실기고사 없이 구술 면접만 시행 ※ 포트폴리오 : 연기, 연출 관련 이력 지참 가능(영상 자료 등은 지참 불가)

5. 동점자 처리 기준

모집단위	단계	처리 기준
문과대학 정경대학 경영대학 호텔관광대학 생활과학대학 이과대학 약학대학	1단계	동점자 모두 합격 처리
	2단계	1. 논술 총점 우수자 2. 논술 고배점 문항 성적 우수자 3. 최근 수료(졸업)자
의과대학 치과대학 한의과대학	1단계	동점자 모두 합격 처리
	2단계	1. 면접 총점 우수자 2. 면접 성적 우수자(인성) 전공적합성 3. 논술 고배점 문항 성적 우수자 4. 최근 수료(졸업)자
간호과학대학	1단계	동점자 모두 합격 처리
	2단계	1. 전적대학 성적 우수자 2. 면접고사 성적 우수자 3. 최근 수료(졸업)자
공과대학 전자정보대학 소프트웨어융합대학 응용과학대학 생명과학대학 국제대학 외국어대학	일괄합산	1. 논술 총점 우수자 2. 논술 고배점 문항 성적 우수자 3. 최근 수료(졸업)자
예술·디자인대학		1. 면접 총점 우수자 2. 면접 성적 우수자(인성) 전공적합성 3. 최근 수료(졸업)자
체육대학		1. 공인어학성적 우수자 2. 논술 고배점 문항 성적 우수자 3. 최근 수료(졸업)자

※ 최종 단계까지 동점자가 발생할 경우, 본교 편입학사정위원회의 심의 결과에 따라 처리합니다.



제출서류 및 제출기간

제출 기간	해당 모집단위		제출 서류								
	서울캠퍼스	국제캠퍼스									
2019. 12. 11(수) ~ 17(화) 17:00	문과대학 정경대학 경영대학 호텔관광대학 생활과학대학 이과대학 의과대학 치과대학 한의과대학 약학대학	공과대학 전자정보대학 소프트웨어융합대학 응용과학대학 생명과학대학 국제대학 외국어대학 예술·디자인대학 체육대학	1. 공인영어성적표 1부 [TOEIC, TOEFL(IBT), TEPS] ※ 원서접수 사이트에 PDF, JPG 파일형식으로 탑재 (우편, 방문제출 불가) ※ 탑재하는 파일 용량은 10MB 이하여야 하며, 10MB를 초과할 시, 원서 접수사이트에 업로드되지 않음 (파일용량이 10MB를 초과할 경우, Adobe Acrobat 프로그램 등을 활용하여 파일 용량 축소 가능) ※ 2018.2.1(목) ~ 2019.12.17.(화)까지 취득(성적표를 소지한 것을 의미함) 성적 중 1개 제출 (복수의 성적 소지자는 모두 제출 가능하나 상위 성적 1개만 반영함) ※ TOEIC 성적은 국내에서 취득한 성적만 인정함 ※ TOEFL IBT시험 성적표상에 기재된 My Best scores를 인정하지 않음 (Test Date Scores만 인정)								
	간호학과(아)	-	1. 입학원서 1부(원서접수사이트에서 출력) 2. 졸업(예정)증명서 원본 1부 3. 전적대학 성적증명서 원본 1부(전과목 성적, 총 취득학점, 전체 평균평점, 전체 백분위점수가 기재되어 있어야 함) 4. 간호사 면허증 1부 ※ 반드시 우편 또는 방문 제출해야 함								
2020. 1. 18(토) 논술고사 면접고사 당일 (해당 고사장에서 제출)	문과대학 정경대학 경영대학 호텔관광대학 생활과학대학 이과대학 의과대학 치과대학 한의과대학 약학대학	공과대학 전자정보대학 소프트웨어융합대학 응용과학대학 생명과학대학 국제대학 외국어대학 예술·디자인대학 체육대학	[일반편입] 1. 입학원서 1부(원서접수사이트에서 출력) 2. 전적대학 졸업(예정)증명서 또는 수료(예정)증명서 원본 1부 ※ 서류 제출일까지 증명서 발급이 불가한 경우 : 성적증명서로 대체 가능하나, 소속 대학 증명발급 담당자가 성적증명서에 아래 내용을 추가 기재하고 날인한 경우에 한함 <table border="1" style="width: 100%; margin-top: 5px;"> <tr> <td>수료 또는 졸업 예정 학년</td> <td>학년</td> </tr> <tr> <td>2학년 수료가능 학점 / 졸업학점</td> <td>학점 / 총 학점</td> </tr> <tr> <td>해당 학생 이수학점 합계</td> <td>학점</td> </tr> <tr> <td>담당자 성명·날인 / 연락처</td> <td>(인) / 연락처 :</td> </tr> </table> 3. 외국대학 출신자: 성적증명서 1부 학위 취득에 필요한 최저 학점을 확인할 수 있는 서류 1부 (공문서 또는 해당 대학의 '학점 규정': 학사학위 취득에 필요한 최저학점의 1/2 이상 취득해야함) 4. 학점은행제: (전문)학사학위 (예정)증명서 1부	수료 또는 졸업 예정 학년	학년	2학년 수료가능 학점 / 졸업학점	학점 / 총 학점	해당 학생 이수학점 합계	학점	담당자 성명·날인 / 연락처	(인) / 연락처 :
			수료 또는 졸업 예정 학년	학년							
			2학년 수료가능 학점 / 졸업학점	학점 / 총 학점							
			해당 학생 이수학점 합계	학점							
			담당자 성명·날인 / 연락처	(인) / 연락처 :							
[학사편입] 1. 입학원서 1부(원서접수사이트에서 출력) 2. 전적대학 졸업(예정)증명서 원본 1부 3. 외국대학 출신자: 학사학위(예정)증명서 1부 4. 학점은행제: 학사학위(예정)증명서 1부											
[추가서류] 의학과, 치의학과, 한의학과, 한약학과, 약학과	1. 전적대학 성적증명서 원본 1부 (전과목 성적, 총 취득학점, 전체 평균평점, 전체 백분위점수가 기재되어 있어야 함)										
[추가서류] 골프산업학과	1. KPGA 또는 KLPGA준회원 이상 증명서 원본 또는 회원증 사본 1부										
[추가서류] 스포츠지도학과	1. 대한체육회 선수등록확인서 원본 1부 2. 경기실적(참가)증명서 원본 1부 - 대한체육회 경기실적 발급시스템 http://g1.sports.or.kr										

※ 외국 대학 출신자의 경우, 합격 후 졸업증명서 및 성적증명서에 대해 아포스티유 인증 또는 영사 확인을 받아서 입학처로 2020.2.19(수)까지 제출해야 합니다.

※ 입학처에 방문(고사 당일, 고사 종료 후)하여 원본대조필을 받고 사본 제출시, 원본으로 인정합니다.

※ 모든 증명서류의 진위 여부는 추후 발급기관을 통하여 본교가 직접 확인합니다.

※ 해당기간 내에 서류를 제출하지 않을 경우, 전형 대상에서 제외됩니다.



기타사항

1. 합격자 발표 및 등록

구 분	일 정	비 고
합격자 발표	2020. 2. 10(월) 18:00	<ul style="list-style-type: none"> • 합격자발표 <ul style="list-style-type: none"> - www.khu.ac.kr - iphak.khu.ac.kr
등록금 고지서 출력 및 합격자 등록	2020. 2. 10(월) ~ 12(수) 15:00	
충원합격자 통보 마감	2020. 2. 13(목) 21:00까지	<ul style="list-style-type: none"> • 납부장소 <ul style="list-style-type: none"> - KEB하나은행
합격자 등록	2020. 2. 14(금) 12:00까지	

※ 충원 합격자 발표는 본교 홈페이지(www.khu.ac.kr, iphak.khu.ac.kr)를 통해 확인해야 합니다. 미확인으로 인한 합격취소 등 불이익은 지원자 본인이 감수해야 합니다.

2. 등록포기 및 등록금 환불

가. 기간 : 2020. 2. 13(목) 21:00까지

나. 본교 합격자가 등록포기 및 등록금 환불을 원할 경우, 입학처 홈페이지(iphak.khu.ac.kr)에서 신청해야 합니다.

3. 기타

가. 합격자 제출서류

- 1) 합격자들은 학점인정 심사 등을 위해 전적대학 성적발급부서(학적과, 학사지원과 등)에서 자신의 전적대학 성적을 백분위 성적으로 환산하여 반드시 지정 기일 [추후 공지]까지 제출해야 합니다.
- 2) 외국 대학 출신자의 경우, 합격 후 졸업증명서 및 성적증명서에 대해 아포스티유 인증 또는 영사 확인을 받아서 입학처로 2020. 2. 19(수)까지 제출해야 합니다.

나. 본교 편입학 사정위원회에서 지원자의 학업능력이 대학수학능력에 현저하게 미달되는 것으로 판단하는 경우에는 모집인원에 관계없이 입학할 허가하지 않을 수 있습니다.

다. 군입대 등 본교 학사운영에 관한 규정에서 정하는 사유 이외에는 편입학 첫 학기에 휴학할 수 없습니다.

라. 합격자에 한하여 학적조회를 실시하며 필요한 경우 별도의 서류를 추가로 요구할 수 있습니다.

마. 편입학 후 제반사항은 본교 학칙에 따릅니다.

바. 세부 문의사항은 캠퍼스별 아래 부서로 연락하시기 바랍니다.

문의사항	담당부서	연락처
입학 관련 문의	입학처	1544-2828
수강신청 및 학적관련 문의	학사지원팀	서울 : (02) 961-0053~54 국제 : (031) 201-3038~42



2020학년도 경희대학교 간호학과 특별편입학

자기소개서

지원자 정보	수험번호		성 명	
	생년월일			

지원자 협약 사항

1. 본인은 본 자기소개서를 사실에 입각하여 정직하게 직접 작성하였음
2. 본인은 본 자기소개서에 표절, 대리작성, 고의적인 허위 사실기재, 주요 사항 누락 등의 사실이 없으며 기타 부적절한 사실이 발견되는 경우 불합격, 합격 취소 등의 불이익을 감수할 것임
3. 본인은 자기소개서에 부모 및 친인척의 성명, 직장명 등 신상에 관한 사항을 기재할 경우 이에 따른 불이익을 감수할 것임

위 사항에 대해 확인 서약합니다. [동의 : □]

년 월 일 지원자 _____

1. 자신에게 가장 중요하다고 생각되는 개인적 자질(성격 또는 재능)을 말하고, 그것 때문에 자신이 가장 자랑스러웠던 경험에 대해 기술하십시오 (띄어쓰기 포함 500자 이내)

2. 경희대학교 간호학과에 편입하기 위해 기울인 학업적 노력과 다양한 활동(리더십, 봉사, 동아리, 연구, 취미, 기타 활동)들을 구체적으로 기술하십시오 (띄어쓰기 포함 1,000자 이내)

3. 지원 동기와 입학 후 학업(진로)계획에 대해 기술하십시오 (띄어쓰기 포함 500자 이내)

※ 자기소개서에 부모 및 친인척의 성명, 직장명 등 신상에 관한 사항을 기재할 경우, 해당내용은 평가에 반영하지 않으며 이에 따른 불이익(감점 또는 0점 등)을 받을 수 있으므로 작성을 금함



서울캠퍼스

SEOUL CAMPUS

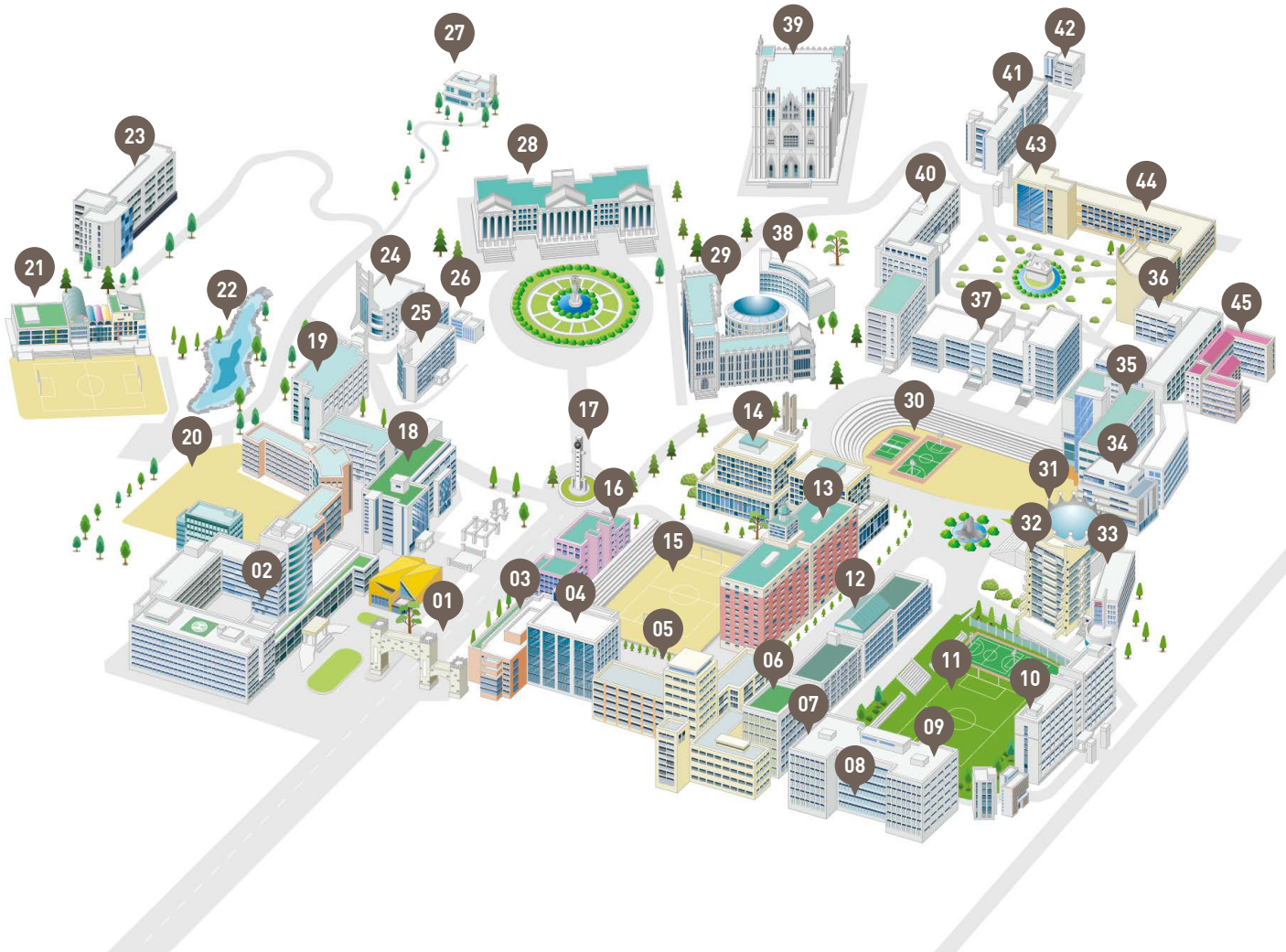

- | | | | |
|---|-----------------------|-----------------|--------------|
| 01. 정문(등용문) | 12. 경희남중 · 고등학교 | 24. 국제교육원 | 36. 정경대학 |
| 02. 경희의료원 | 13. 아름원(행복기숙사) | 25. 생활과학대학 | 37. 문과대학 |
| 03. 치과병원 | 14. 한의과대학/이과대학/간호과학대학 | 26. 신문방송국/대학주보사 | 38. 교수회관 |
| 04. 치과대학 | 15. 대운동장 | 27. 공간 | 39. 평화의 전당 |
| 05. 의과대학 | 16. 네오르네상스관/경희사이버대학교 | 28. 본관 | 40. 법과대학 |
| 06. 의학계열 전문도서관 | 17. 교시탑 | 29. 중앙도서관/중앙박물관 | 41. 제2법학관 |
| 07. 약학대학 | 18. 청운관 | 30. 노천극장 | 42. 법학부속관 |
| 08. 행복기숙사(여자동) | 19. 호텔관광대학 | 31. 크라운관(음악대학) | 43. 후문 |
| 09. 세진원(법학전문대학 기숙사) | 20. 경희여중 · 고등학교 | 32. 학생회관 | 44. 자연사박물관 |
| 10. 세화원(기숙사) | 21. 경희초등학교 | 33. 경희유치원 | 45. 삼익원(기숙사) |
| 11. [지하]푸른솔 문화관/지하주차장
[지상]경희남중 · 고 운동장 | 22. 선동호 | 34. 무용학부관 | |
| | 23. 미술대학/경희미술관 | 35. 오비스홀(경영대학) | |

교통 안내

버 스 1222(초록), 273, 201(파랑), 동대문 01, 02(초록)

지하철 1호선 회기역 하차 (마을버스 1번 환승)

국제캠퍼스

GLOBAL CAMPUS

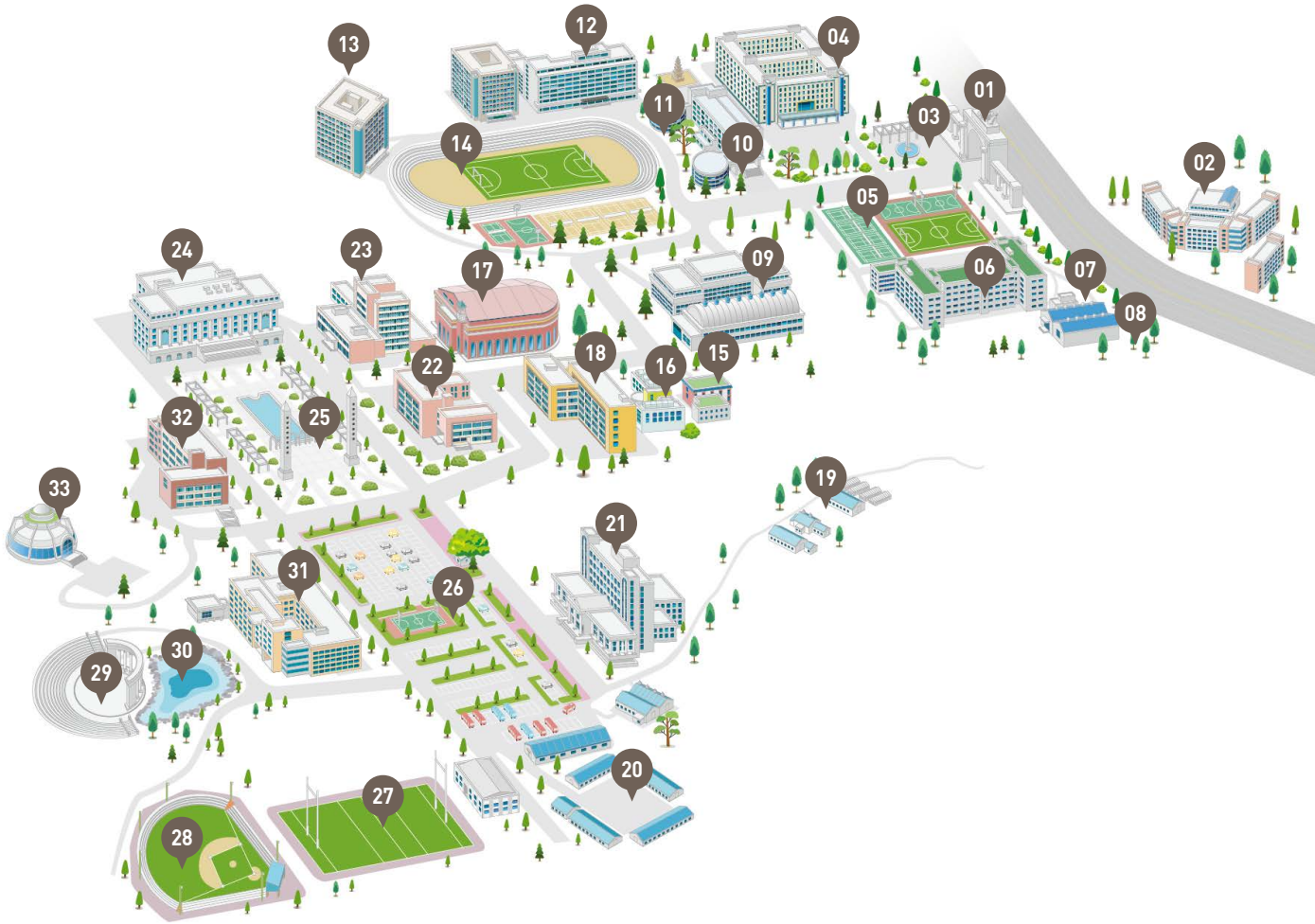

- 01. 정문(새천년기념탑:네오르네상스문)
- 02. 애지원
- 03. 르네상스공원
- 04. 우정원
- 05. 인조잔디구장/지하주차장
- 06. 공학관
- 07. 원자로센터
- 08. 실습공장동
- 09. 체육대학관
- 10. 외국어대학관
- 11. 경희공원

- 12. 멀티미디어교육관 · 글로벌관
- 13. 제2기숙사
- 14. 대운동장
- 15. 도예관
- 16. 원예생명공학 온실
- 17. 선승관
- 18. 생명과학대학관
- 19. 실습농장동
- 20. 실험연구동
- 21. 예술 · 디자인대학관
- 22. 국제 · 경영대학관
- 23. 학생회관

- 24. 중앙도서관(대학본부)
- 25. 사색의 광장
- 26. 주차장/노선버스종점
- 27. 야구경기장
- 28. 종합운동장
- 29. 평화노천극장
- 30. 연못
- 31. 전자정보/응용과학대학관
- 32. 국제학관
- 33. 우주과학교육관(천문대)

교통 안내

버 스 강남역 : 1550-1, 5100 잠실역 · 강변역 : 1112 사당역 : 7000 서울역환승센터 : M5107
 지하철 분당선 영통역 하차(9번 버스 환승 또는 도보 20분)

T O W A R D S G L O B A L E M I N E N C E



경희대학교 KYUNG HEE UNIVERSITY

서울캠퍼스 입학처

Web iphak.khu.ac.kr
Tel 1544-2828
Fax 02-961-0049
E-mail khsa0035@khu.ac.kr
Address 02447 서울특별시 동대문구 경희대로 26(회기동)

국제캠퍼스 입학처

Web iphak.khu.ac.kr
Tel 1544-2828
Fax 031-204-8105
E-mail khwa5034@khu.ac.kr
Address 17104 경기도 용인시 기흥구 덕영대로 1732(서천동)

